

UCAPAN TERIMA KASIH  
KEPADA MITRA BESTARI JURNAL KEFARMASIAN INDONESIA  
VOLUME 4, TAHUN 2014

1. Prof. Riset Komari
2. Dr. Sudibyo Supardi, Apt.
3. Dr. Raharni, Apt.
4. Dra. Martuti Budiarjo,MM,Apt
5. Dra. Retno Gitawati MS, Apt.
6. Drs. Ondri Dwi Sampurno, M.Si., Apt.
7. Drs. Max Joseph Herman, M.Kes., Apt.
8. Dra. Rini Sasanti H, M.Kes., Apt.
9. Dra. Lucie Widowati, MSi., Apt.
- 10.Drs. Sa'roni. M.Kes.

INDEX PENULIS  
JURNAL KEFARMASIAN INDONESIA  
VOLUME 4, TAHUN 2014

Andi Leny Susyanty,13  
Hartanti Dian Ikawati,27  
Intan Sari Oktoberia,1  
Kindi Adam,83  
Laksmindra Fitria,83  
Lucie, 51  
M. Wien Winarno,33,51  
Max J.Herman,13  
Mulyati Sarto,83  
Nanang Yunarto,65  
Novi Sulistyaningrum,75  
Nyoman Fitri,41  
Putri Reno Intan,33,51  
Raharni,13  
Rahmi Febriyanti,1  
Retnosari Andrajati,90  
Rini Sasanti Handayani,13  
Rosa Adelina,1  
Sudiby Supardi,13  
Sudiby Supardi,90  
Widya Kardela,90

SUBJECT INDEX  
JURNAL KEFARMASIAN INDONESIA  
VOLUME 4, TAHUN 2014

*Acute and subchronic toxicity*,51  
*Adenokarsinoma*,43  
*Ads*,13  
*AgNOR*,43  
*Amaranthus tricolor L*, 75  
*Antidermatofitik*,27  
*Antiproliferatif*,1  
*BHA*,33  
*Breast milk*,51  
*Butylated hydroxyanisole*,33  
*Carotenoid*,75  
*Community health centers*,90  
*Diclofenac sodium*,65  
*Eclipta alba*, 27  
*Ekstrak daun Annona muricata Linn*,1  
*Enteric coated*,65  
*Extract kelor (Moringa oleifera)*,51  
*Extract klabet (Trigonella foenum-graecum)*,51  
*Hedyotis corymbosa*, 43  
*Hematocrit value*,83  
*Hemoglobin rate*,83  
*Hippocampus kuda*,83  
*Karsinogenitas*,33  
*Kebijakan*,13  
*Kollicoat 30 D*,65  
*Legislation*,13  
*Lutein*,75  
*Monitoring*,13  
*Phyllanthus niruri*,43  
*Policy*,13  
*Processed foodstuff*,13  
*Rational drug use*, 90  
*Renal index*,83  
*Spectroscopic*,75  
*Toksisitas*,33  
*Trichophyton mentagrophytes*,27  
*Tumor hepar*,1  
*WHO indicators*,90  
*Zat aditif*,33



Sehubungan dengan pengajuan naskah untuk dinilai, dengan ini saya:

Nama : .....

Unit//Instansi : .....

Menyatakan bahwa setiap naskah dalam daftar terlampir adalah hasil karya sendiri atau bersama tim, yang:

- Isinya **asli** atau bebas dari a) fabrikasi; b) falsifikasi; c) plagiasi; d) duplikasi; e) fragmentasi/salami; dan f) pelanggaran hak cipta data/isi.
- Penerbitnya **sah** atau bebas dari a) pelanggaran hak cipta lembaga/penerbit; b) penerbit pemangsa (jurnal/buku), dan c) penerbit rekayasa.
- Perolehannya bila melalui pertemuan ilmiah **benar** atau bebas dari: a) rekayasa pertemuan ilmiah; dan b) pertemuan ilmiah yang tidak dihadiri.
- Pengajuannya **pertama kali** atau belum pernah diajukan untuk dinilai bagi keperluan yang sama pada pengajuan sebelumnya.

Demikianlah pernyataan ini saya buat dengan jujur dan bertanggung jawab sesuai dengan Peraturan kepala LIPI No.06/E/2013 tentang Kode Etika Peneliti.

....., ..... 20.....

Penulis

Materai

Rp. 6000,-

(.....)

Catatan : Surat pernyataan beserta daftar lampirannya dibuat rangkap empat: asli (bermaterai) untuk redaksi, fotokopi pertama untuk TP2I, TP2U, dan penulis.

Catatan:

Silakan kirim formulir persetujuan yang bertanda tangan asli via pos ke Redaksi Pelaksana Jurnal Kefarmasian Indonesia dengan alamat. Jl. Percetakan negara no.23 Jakarta 10560 atau *Email*: jurnalkefarmasian@gmail.com



## PETUNJUK PENULISAN NASKAH JURNAL

1. Jurnal Kefarmasian Indonesia menerima naskah ilmiah mengenai hasil penelitian, tinjauan hasil-hasil penelitian, metodologi dan pendekatan-pendekatan baru dalam penelitian yang berkaitan dengan upaya kesehatan di bidang farmasi
2. Naskah yang dapat diterima hanya naskah yang belum pernah dan tidak akan dipublikasi dalam media lain.
3. Naskah dapat ditulis dalam bahasa Indonesia atau bahasa Inggris dengan disertai abstrak dalam bahasa Indonesia dan bahasa Inggris.
4. Abstrak harus singkat dan jelas, terdiri dari 150-200 kata dan disertai 3 sampai 5 kata petunjuk (*key words*).
5. Naskah harus diketik dengan jarak 1,5 spasi di atas kertas A4 dengan garis tepi 2,5 cm.
6. Judul naskah harus singkat, jelas dan informatif, maksimum 20 kata.
7. Nama penulis ditulis lengkap tanpa gelar, disertai alamat instansi dan alamat *email* penulis pertama. Untuk artikel dengan penulis lebih dari satu dan berbeda instansi, diberikan nomor dengan format *superscript* yang menunjukkan alamat instansi masing-masing.
8. Sistematika penulisan naskah hasil penelitian meliputi: judul, nama penulis, abstrak disertai kata kunci, pendahuluan (tanpa subjudul, memuat latar belakang masalah, sedikit tinjauan pustaka, dan masalah/tujuan penelitian), metode, hasil dan pembahasan, kesimpulan dan saran, dan daftar rujukan.
9. Rujukan ditulis sesuai dengan nomor pemunculan dalam teks. Nomor rujukan ditulis sebagai *superscript*. Rujukan majalah/penerbitan berkala ditulis menurut *Vancouver style* dengan urutan sebagai berikut: nama dan inisial penulis (seluruh penulis dicantumkan lengkap kecuali bila penulis lebih dari enam orang diakhiri "*et al*" setelah penulis keenam), judul naskah, nama penerbitan, tahun penerbitan, volume (angka arab), dan halaman. Rujukan buku harus disertai nama dan tempat penerbitan serta halaman yang dirujuk. Contoh :
  1. Haas AN, de Castro GD, Moreno T, Susin C, Albandar JM, Oppermann RV, et al. Azithromycin as an adjunctive treatment of aggressive periodontitis: 12-months randomized clinical trial. *J Clin Periodontol*. 2008 Aug; 35(8):696-704.
  2. Parkin DM, Clayton D, Black RJ, Masuyer E, Friedl HP, Ivanov E, et al. Childhood leucaemia in Europe after Chernobyl: 5 year follow-up. *Br J Cancer*. 1996; 73:1006-12.
  3. Norman IJ, Redfern SJ, editors. Mental health care for elderly people. New York: Churchhill Livingstone; 1996.
  4. American Dental Hygienists' Association [Internet]. Chocago: American Dental Hygienists' Association; 2009 [diunduh tanggal 30 Mei 2009]. Diperoleh dari: <http://www.adha.org/>
10. Rujukan menggunakan 80 % terbitan 5 tahun terakhir dan rujukan untuk penelitian minimal menggunakan 10 rujukan sedangkan untuk kajian minimal menggunakan 25 rujukan.
11. Tabel, grafik dan gambar harus dibuat pada kertas tersendiri dengan diberi nomor urut angka arab disertai judul dan keterangan yang lengkap, cetak tebal (*bold*), dan diletakkan di tengah tabel/grafik/gambar. Letak penamaan adalah di bagian atas untuk tabel, dan di bagian bawah untuk grafik dan gambar. Contoh :

**Tabel 1. Perbandingan daya antemetika ekstrak etanol 70 % beberapa tanaman**

OAT ( $\mu\text{g/ml}$ )	MGIT 960	Lowenstein Jensen		Sensitivitas (%)	Spesifisitas (%)
		Sensitif	Resisten		
Ofloksasin (2 $\mu\text{g/ml}$ )	Sensitif	26	1	100,0	75,0
	Resisten	0	3		
Amikasin (1 $\mu\text{g/ml}$ )	Sensitif	21	0	96,0	100,0
	Resisten	1	8		

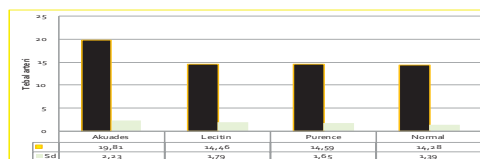

**Gambar 1. Rata-rata ketebalan arteri ( $\mu\text{m}$ )**

12. Foto dicetak pada kertas *art paper* atau disampaikan dalam bentuk *soft file* dengan ukuran minimal 300 dpi.
13. Naskah harus dikirim rangkap tiga kepada Redaksi Jurnal Kefarmasian Indonesia, Pusat Biomedis dan Teknologi Dasar Kesehatan, Jl. Percetakan Negara 23, Jakarta 10560. Naskah juga dikirim melalui *email* kepada redaksi dengan alamat [jurnalkefarmasian@gmail.com](mailto:jurnalkefarmasian@gmail.com).
14. Panjang halaman naskah berkisar antara 12-14 halaman
15. Tiap naskah akan ditelaah oleh paling sedikit dua orang anggota mitra bestari, dan naskah yang disetujui untuk diterbitkan akan disunting oleh penyunting.
16. Naskah yang tidak memenuhi ketentuan dan tidak dapat diperbaiki oleh penyunting akan diinformasikan dan naskah akan menjadi hak redaksi.
17. Untuk setiap naskah yang dimuat akan disediakan 3 buah *reprint* yang salah satunya akan dikirim kepada penulis pertama.



**PUSAT BIOMEDIS DAN TEKNOLOGI DASAR KESEHATAN**  
BADAN PENELITIAN DAN PENGEMBANGAN KESEHATAN  
Jl. Percetakan Negara No. 23 Jakarta 10560  
Telp. (021) 42881758, 42881762, 42881754, Fax. (021) 42881754  
[www.pusat1.litbang.depkes.go.id](http://www.pusat1.litbang.depkes.go.id)

ISSN 2085-675X

